



スローライフリゾート
いちごの里

ICHIGO NO SATO FARM SINCE 1998



いちごの里 LINE公式アカウント

LINEでいちごの里公式アカウントを友だち登録すると、各種フルーツ狩りやイベントの開催案内や友だち限定のお得な情報やクーポンをお届けいたします。



ご案内図 64 539 736

カーナビ検索は
(TEL) 0285-33-1120



いちごの里 道の駅 思川店

住 〒323-0065
栃木県小山市下国府塚25-1

電 0285-38-0201

営 道の駅思川の営業時間に準ずる

売 ケーキ・パウムクーヘン・ジャム等

いちごの里 JR宇都宮店

住 〒321-0965 栃木県宇都宮市川向町1-23
JR宇都宮駅ビルPASEO 2F

電 028-650-7675

営 8:00~21:00 年中無休

売 パウムクーヘン・ジャム等

いちごの里 カフェ 宇都宮店

住 〒321-0965 栃木県宇都宮市川向町1-23
JR宇都宮駅ビルPASEO 2F

電 028-627-8522

営 10:00~21:30 年中無休

売 パンケーキ・パフェ等スイーツ

いちごの里 カフェ 日光店

住 〒321-1434 栃木県日光市本町2-24

電 0288-25-7672

営 9:00~18:00 (3月~11月)
10:00~17:00 (12月~2月) 年中無休

売 パンケーキ・パフェ等スイーツ

スローライフリゾート **いちごの里** スローライフリゾート いちごの里

〒323-0058 栃木県小山市大川島408
(TEL) 0285-33-1070 (FAX) 0285-33-1071

完全
予約制

スローライフリゾート

いちごの里のフルーツ狩り

【ご予約・お問合せ】Tel.0285-33-1070 【営業時間】8:30～17:00

- ※ フルーツ狩りは完全予約制です。ご来園前にご予約をお済ませください。
- ※ フルーツ狩りは園内食べ放題です。果実の持ち出し・持ち帰りはできません。
- ※ 畑への大きなお手荷物お持ち込みはご遠慮ください。
- ※ 2歳以下は無料

いちご狩り(30分食べ放題) 12月初旬～5月下旬頃

14haの敷地にある150棟のビニールハウスで、低農薬農法による安心してお召し上がり頂けるいちごを栽培しています。いちご狩りには、その日一番生育状態のよいハウスへご案内します。

※ いちごのハウスまでは徒歩での移動となります。
ご案内するハウスによっては10分前後歩く場合があります。あらかじめご了承下さい。

	12月～3月 (4月第1週未定)	4月～5月	
平日料金	小学生以上	2,090円(税込)	1,540円(税込)
	3歳以上	1,320円(税込)	990円(税込)
土日祝料金	小学生以上	2,200円(税込)	1,650円(税込)
	3歳以上	1,320円(税込)	990円(税込)



さくらんぼ狩り(30分食べ放題) 5月下旬～6月上旬頃

佐藤錦、香夏錦、ナポレオンなど! 屋根がありますので雨天でもOKです。

- 小学生以上 …… (平日) 2,090円(税込) (土日祝) 2,200円(税込)
- 3歳以上 …… 1,320円(税込)

もも狩り(40分食べ放題) 6月下旬～10月上旬頃

昇記から桃水まで時期に応じて異なる品種をお楽しみ頂けます。

- 小学生以上 …… (平日) 1,650円(税込) (土日祝) 1,760円(税込)
 - 3歳以上 …… 1,100円(税込)
- ※雨天時はレインコート・長靴着用をおすすめいたします。

ブルーベリー狩り(時間無制限) 7月上旬～8月中旬頃

時間無制限食べ放題(1パックお土産付き)にてお楽しみ頂けます。

- 小学生以上 …… (平日) 990円(税込) (土日祝) 1,100円(税込)
- 3歳以上 …… 550円(税込)

ぶどう狩り(60分食べ放題) 8月中旬～9月下旬頃

種なしの巨峰をご用意! ぶどう畑で新鮮なぶどうをお楽しみ頂けます。屋根がありますので雨天でもOKです。

- 小学生以上 …… (平日) 1,650円(税込) (土日祝) 1,760円(税込)
- 3歳以上 …… 1,100円(税込)

フルーツ狩り・イベント年間カレンダー

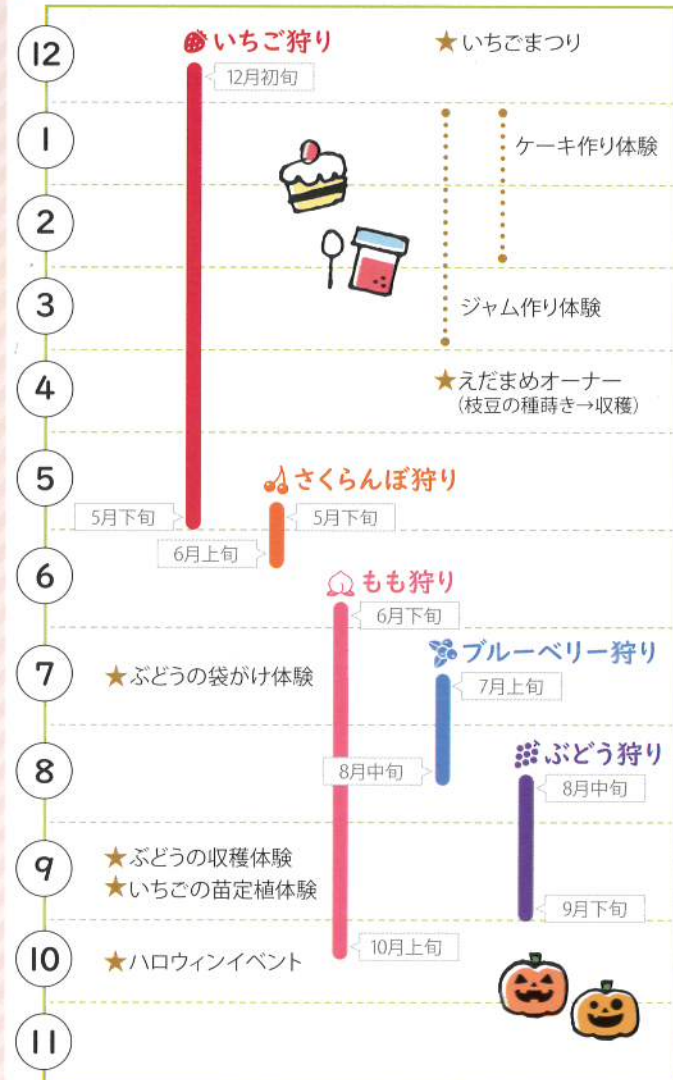

フルーツ狩りのご予約・お問合せはこちら

お電話で **Tel.0285-33-1070** 【営業時間】8:30～17:00

インターネットで <https://www.itigo.co.jp>

インターネット予約で事前決済をご利用頂くと
料金が割引されます!

ホームページよりインターネット予約をご利用頂く、
クレジットカードによる事前決済が可能です。



いちごの里

once in a lifetime chance



常時50種類の多彩なメニューを揃えたビュッフェ形式(食べ放題)のレストラン。並んでいる料理・デザート・ソフトドリンクをすべて食べ放題&飲み放題でお楽しみ頂けます。特にオープンキッチンで焼き上げるピザやパスタ、パティシエ手作りのデザートは女性やお子様大好評です!

Tel. 0285-38-2818

【営業時間】 平日 11:00～17:00 (15:00以降はデザートタイム)
土日祝 11:00～15:00 / 15:00～17:00 / 18:00～21:00

営業時間	大人(中学生以上)	小学生	幼児(3歳以上)
ランチ 11:00～15:00 (最終入店14:00)	1,980円	1,430円	880円
デザート 15:00～17:00 (最終入店16:30)	1,100円	880円	550円
ディナー 18:00～21:00 ※土日祝のみ(最終入店20:00)	2,860円	1,980円	1,100円

※ 税込み価格です ※ アルコール料金は別途 ※ 2歳以下は無料
※ ラunch・ディナーは90分間、デザートは60分間の時間制
※ 予約可(いちご狩りシーズンは承れない場合があります)
※ デザートまたはディナータイムに前日までのご予約でお誕生日スペシャルデザートをプレゼント(右イメージ写真上)
※ ディナータイムには「とちぎ和牛のローストビーフ」も食べ放題! その他ディナー限定のメニューもあります。

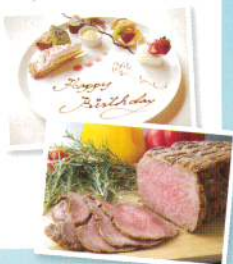

スローライフリゾート いちごの里 の体験イベント

旬のフルーツ狩りのほか、季節に応じて様々な企画イベントを開催しています。ぜひここでしか出来ない体験をお楽しみください!



1～2月	ケーキ作り体験	自分で摘んだいちごを使用♪
1～3月	ジャム作り体験	いちごの里で人気のジャムが手作りできます♪
4月	えだまめオーナー	種時きから収穫まで! (※収穫は7月に実施)
7月	ぶどうの袋がけ体験	虫よけ、病害予防の袋がけ
9月	ぶどうの収穫体験・いちごの苗定植体験	
10月	ハロウィンイベント	かぼちゃのランタン作りやパーティなど!
11月	みかんの収穫体験	みかんの収穫が楽しめます★
12月上旬	いちごまつり	年に一度のお祭り! (※時期変動あり)

BBQハウス



豚とオーヴ



栃木県上三川町にある「黒澤牧場」のブランド豚「やんちゃ豚」の豚肉と野菜盛り合わせを食べ放題で楽しめるバーベキューレストラン。バーベキューメニューのほか、とんかつや角煮などの定食メニューやテイクアウトもあります。

TEL. 0285-39-6155

【営業時間】10:30～15:30 (最終入店14:00) ※土日祝のみ



Angel アンジェ・フレーゼ Fraise



旬の果物をたっぷりのせたパンケーキやパフェなどのスイーツメニューを中心に、焼きたてピザや生パスタをご提供するカフェレストラン。とくに冬季限定の看板メニュー「天使のパンケーキ」や「いちごパフェ」などのいちごスイーツは、行列必須の超人気メニューです。



TEL. 0285-33-1511

【営業時間】9:00～18:00 (L.O. 17:30)

※ 9:00～11:00はモーニングメニューとなります
※ 平日はお得なランチメニューもあります



「ベリーベリーマルシェ」は、摘みたてフルーツや地元の食材にこだわった手作りスイーツを販売しています。自家製のバウムクーヘンは、栃木産の小麦粉はもちろん、鹿沼産のブランド卵「山麓卵」を使用し、安心・安全にこだわって1層1層丁寧に焼き上げています。いちごの風味を生かし丹精込めて焼き上げた上品な味わいの「いちごの里チーズケーキ」も大人気。その他、ジャムやゼリーなどのお土産物やいちごの里で収穫した果物の直売もしています。

TEL. 0285-33-1120 【営業時間】9:00～18:00



いちごの里をお取り寄せ

オンラインショップ



「ベリーベリーマルシェ」の商品をご購入頂けます。定番人気のいちごジャムやチーズケーキ、バウムクーヘンのほか、いちごのシーズン(1～3月頃)にはスカイベリーやとちおとめなど、フレッシュないちごの全国発送も承ります。

TEL. 0285-33-1070

【営業時間】8:30～17:00

<https://shop.itigo.co.jp/>



動物ふれあい コーナー

可愛いヤギ、ロバ、ヒツジがお出迎え! 餌やり体験もできます。ぜひ会いに来てください!

